

Nowe narzędzia

Joomla – edytory tekstu.

Edytory tekstu.

*Szczęście to jest to co się zdarza, gdy
Okazja spotyka się z Przygotowaniem.*

Thomas Edison

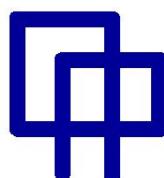

www.nowa22.eu

Jan Zabłotny

2011

O edytorach tekstu.

Edytory tekstu, wiadomo, do jego edycji albo i tworzenia służą. Tu powiem o trzech. Jeden, razem z Joomla dostatek, tyle że całkiem nie po naszymu. To i spolonizować wypada. Nazywa się TinyMCE. A drugi znowu, to CKEditor. Tego musisz sam zainstalować. Komplikacja żadna. No i wreszcie trzeci, JCE. Też mus zainstalować.

Edytory nie tylko do artykułów są, wszelakie rozszerzenia, czy tam wtyczki też się nimi posługują. Jak tam jest potrzeba jaki tekst do wyświetlenia wpisać, to przez edytor właśnie.

Polonizacja edytora TinyMCE.

Plik polonizacyjny (archiwum ZIP znaczy się) pobierz z miejsca, gdzie dla polonizacji Joomla pliki brateś. Czyli stąd:

http://joomlancode.org/qf/project/jtranslation1_6/frs/?action=FrsReleaseBrowse&frs_package_id=5681

Masz tam polską paczkę językową, dla pobrania kliknij w **link**.

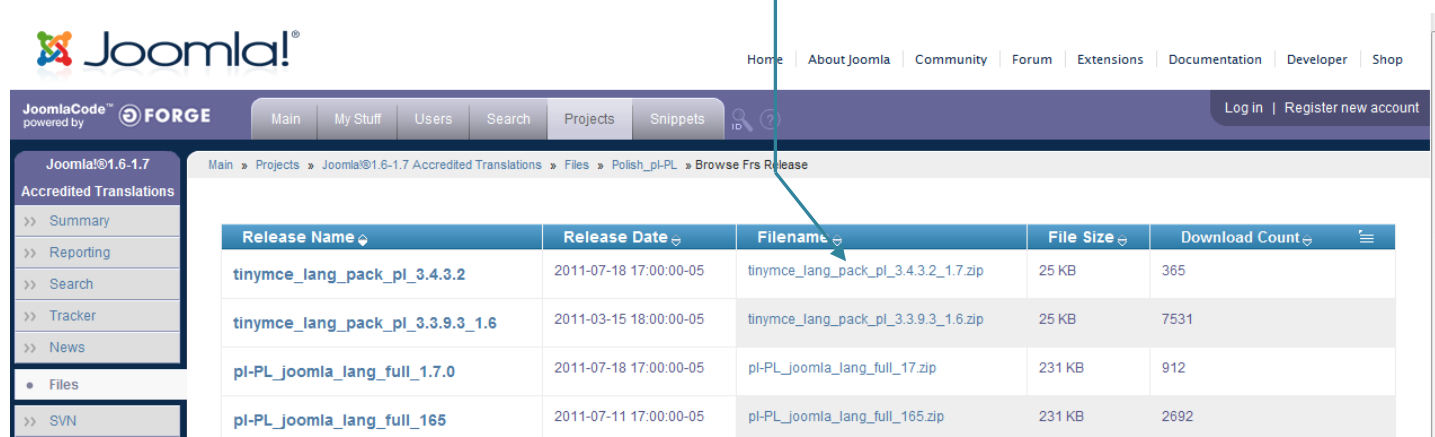

Release Name	Release Date	Filename	File Size	Download Count
tinymce_lang_pack_pl_3.4.3.2	2011-07-18 17:00:00-05	tinymce_lang_pack_pl_3.4.3.2_1.7.zip	25 KB	365
tinymce_lang_pack_pl_3.3.9.3_1.6	2011-03-15 18:00:00-05	tinymce_lang_pack_pl_3.3.9.3_1.6.zip	25 KB	7531
pl-PL_joomla_lang_full_1.7.0	2011-07-18 17:00:00-05	pl-PL_joomla_lang_full_17.zip	231 KB	912
pl-PL_joomla_lang_full_165	2011-07-11 17:00:00-05	pl-PL_joomla_lang_full_165.zip	231 KB	2692

Jak już na swój komputer zapiszesz, to do zalepcza Joomla zalogować się wypada.

Na zalepczu przez menu **Rozszerzenia** do **Instalatora** wejść wypada.

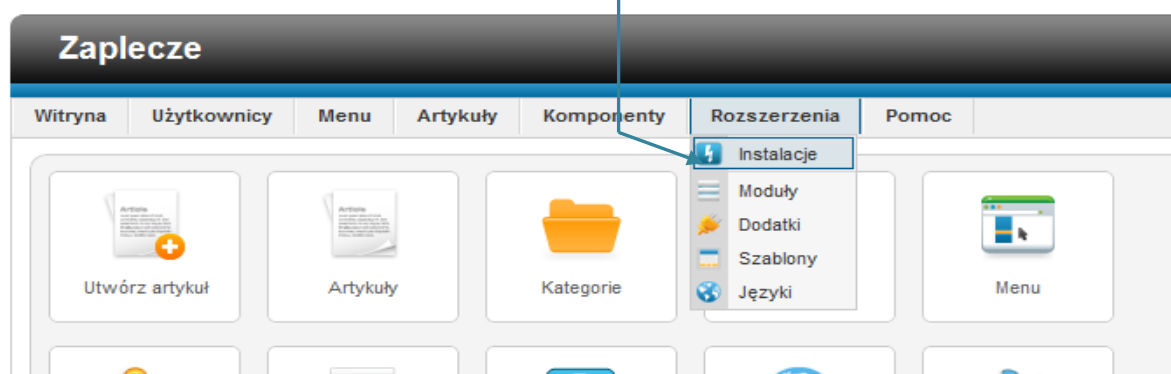

W sekcji *Instaluj z pakietu* **wyberz plik**, i koniecznie w wyskakującym okienku wskaż ten plik.

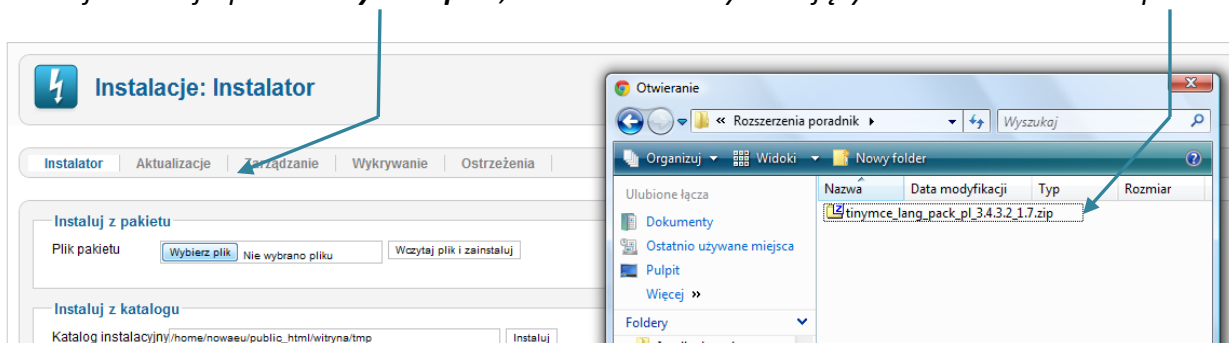

Plik **wybrany**, kolej na **wczytanie i zainstalowanie**.

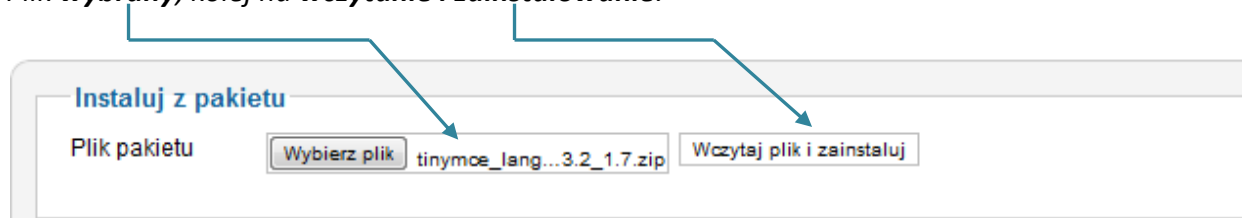

Instalator zabiera się do roboty, po chwili **informuje** nas o zakończonej powodzeniem instalacji spolszczenia.

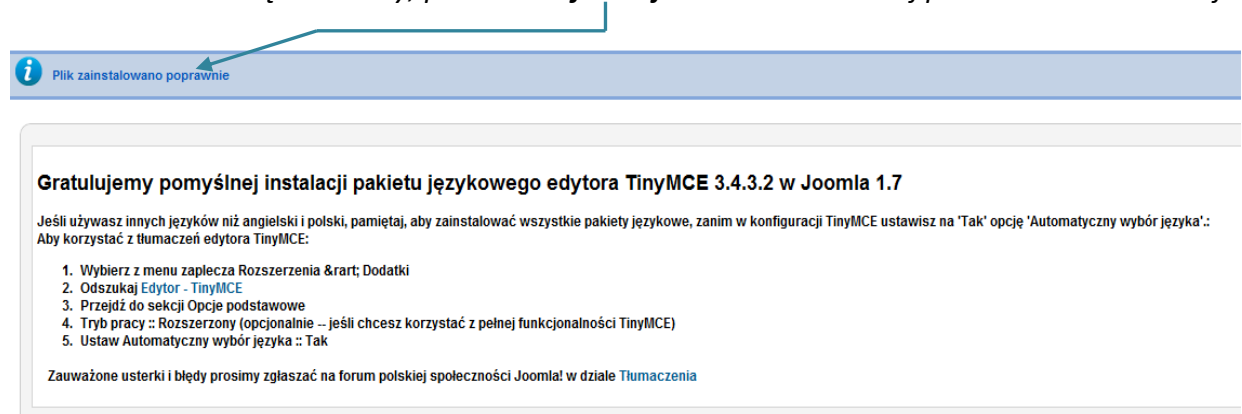

Ustawić po swojemu, czyli konfiguracja TinyMCE.

Edytor tekstu już spolonizowany, czas na konfigurację onego. Każdy edytor z natury swoje do dodatków Joomla zalicza się, to szukać go tam należy.

Zaś do **Dodatków** droga przez menu Rozszerzenia wiedzie.

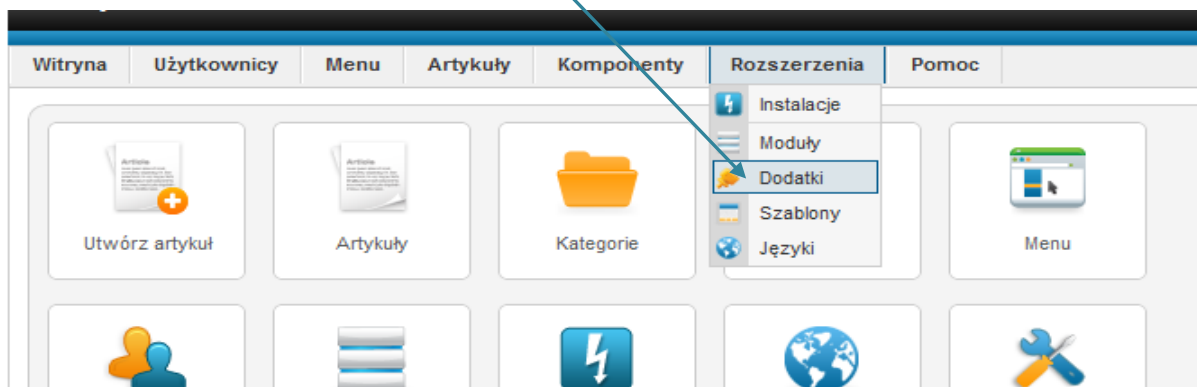

Znowu tam, znajdziesz naszego edytora **TinyMCE**, w wykazie dodatków wszelkich.

<input type="checkbox"/>	Artykuły - Nawigacja	<input checked="" type="checkbox"/>	5	content
<input type="checkbox"/>	Artykuły - Ocenianie	<input checked="" type="checkbox"/>	6	content
<input type="checkbox"/>	Edytor - CodeMirror	<input checked="" type="checkbox"/>	1	editors
<input type="checkbox"/>	Edytor - Prosty	<input checked="" type="checkbox"/>	2	editors
<input type="checkbox"/>	Edytor - TinyMCE	<input checked="" type="checkbox"/>	3	editors
<input type="checkbox"/>	Przycisk edytora - Artykuł	<input checked="" type="checkbox"/>	1	editors-xtd

Już **włączony**, gotów działania.

To co niezbędne, a zmian wymagające w sekcji **Opcje podstawowe**.

▼ Opcje podstawowe

Tryb pracy:

Skórka:

Kodowanie encji:

Automatyczny wybór języka: Nie Tak

Kod języka:

Kierunek tekstu:

Klasy CSS szablonu: Nie Tak

Własny arkusz stylów:

Adresy wewnętrzne:

Nowe linie:

Zabronione elementy:

Elementy rozszerzające:

Tryb pracy wybierz **Rozszerzony**, masz dostępne wszelkie opcje edytora
Skórka wiece ważna nie jest, **domyślna** może być.

Automatyczny wybór języka ustaw na **Tak**.

Kod języka zmień na **PL**.

W Nowe linie wybierasz, czy przejście klawiszem Enter do nowej linii ma otwierać nowy paragraf (P), czy też tylko łączyć wiersz (br).

Tu, w **zabronionych elementach** masz to, co edytor będzie usuwać z wpisanych tekstów.

Tyle o zmianach w Opcjach podstawowych.

Opcje **Parametrów rozszerzonych** określają wygląd i funkcje samego edytora.

▼ Parametry: rozszerzone

Pasek narzędzi

Wyrównanie przybornika

Wysokość edytora HTML

Szerokość edytora HTML

Zmiana rozmiarów Wyłączone Włączone

Rozszerzanie Wyłączone Włączone

Ścieżka Wyłączone Włączone

Opcje trybu rozszerzonego
Poniższe ustawienia odnoszą się tylko do trybu rozszerzonego

Czcionki Ukryj Pokaż

Wklej Ukryj Pokaż

Znajdź-Zamień Ukryj Pokaż

Wstaw datę Ukryj Pokaż

Format daty

Możesz tam nic nie zmieniać, chyba że masz kaprys taki, to i zmieniaj.

Edytor gotowy do użycia, tyle że kłopot jest ze skryptami Java, apletami i kodami html. Edytor usuwa je namiętnie. Czyli wstawić za nic do artykułu, czy tam modułu nie idzie.

PHP Module, czyli jak wstawić kod PHP albo i html.

Do wstawiania kodów, tych co edytor nie akceptuje, użyć możesz modułu PHP Module. Wpierw jest konieczność pobrania i zainstalowania. Archiwum modułu znajdziesz tu:

<http://code.google.com/p/joomla-php/downloads/list>

Ten, dla naszej Joomla jest tu.

Jak zainstalować moduł, to już wiesz. Było ciut wcześniej. A jak się nim posługiwać, będzie kiedy indziej.

CKEditor

Archiwum instalacyjne pobrać trzeba stąd: <http://ckeditor.com/download>

Pobrać musisz pliki w **archiwum zip** zapisane.

Po zainstalowaniu, ciut w ustawieniach pozmienić konieczność.

Nasz nowy edytor, **CKEditor** ma się znaczyć, komponentem jest To i w Komponentach umiejscowiony.

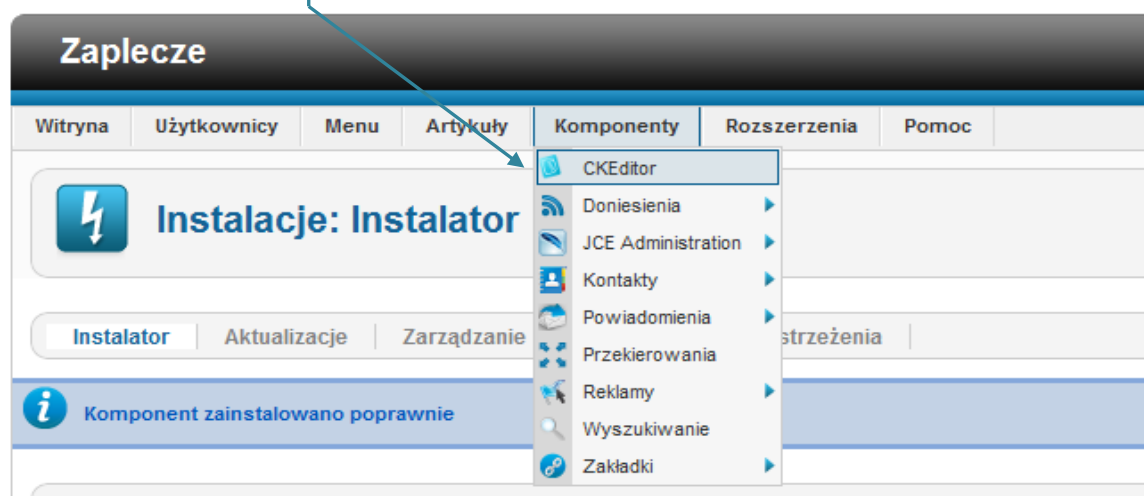

W zakładce **Basic settings** masz ustawienia podstawowe.

CKEditor Configuration

Basic settings
Advanced settings
File browser settings
Layout settings

Editor appearance

Administrator toolbar:

Frontend toolbar:

Skin:

Editor width:

Editor height:

Language settings

Auto-detect language: No Yes

User interface language:

Language direction: Left to right Right to left

Tu wybierasz pasek narzędzi dla zaplecza. Jak na Full, to ma najwięcej opcji.

W tym miejscu też pasek narzędzi, tyle że dla frontu.

Wybór wyglądu edytora.

Ustawianie szerokości i wysokości pola edycji tekstu. Jak puste, to będzie domyślnie.

Automatyczne wykrywanie języka – **Yes**

Język dla interfejsu edytora – **Polisch**.

Zmiana języka na polski odnosi się do samego edytora, nie jego ustawień. One niestety nie tłumaczą się.

Znowu w zakładce ustawień zaawansowanych – **advanced settings**, masz opcje dotyczące możliwości samego edytora.

- User interface color: #000000
- Enter mode: P Elements
- Shift enter mode: BR Elements
- Use template css: No Yes
- Styles definition file: [empty text box]
- Templates definition file: [empty text box]
- Css files: [empty text box]
- Link browser: Disabled Enabled
- Scayt autostart: Disabled Enabled
- Use html entities: Disabled Enabled

Annotations on the right side of the image:

- ← Kolor interfejsu (points to User interface color)
- ← Funkcja klawisza Enter, tu zamyka paragraf i otwiera nowy paragraf. (points to Enter mode)
- ← Funkcja klawisza Shift, tu łamie wiersz, przechodzisz do nowego. (points to Shift enter mode)
- ← Włączanie wtyczki przeglądarki linków. (points to Link browser)
- ← Autostart edytora (points to Scayt autostart)
- ← Akceptowanie tagów HTML w edytorze. (points to Use html entities)

Zakładka **File Browser settings** służy ustawieniu opcji przeglądarki plików. Tyle że najpierw trzeba ją **pobrać i zainstalować**.

CKFinder is not installed. To install CKFinder, please do the following:

- Download CKFinder from the [CKFinder web site](#)
- Unpack contents of the "ckfinder" folder inside of plugins/editors/ckeditor/ckfinder. Make sure you have not created nested ckfinder/ckfinder folder.
- Rename config_joomla.php (you can find it in plugins/editors/ckeditor/ckfinder folder) to config.php (overwrite default CKFinder configuration file).
- Enable CKFinder in the "File browser settings" tab.

Below the message box, it says: To find out more about CKFinder, please visit the [CKFinder web site](#). Please remember to read [CKFinder license conditions](#).

I wreszcie zakładka ustawień paska narzędzi – **Layout settings**

Tu możesz przełączyć pasek do trybu zaawansowanego.

Podstawowy pasek narzędzi
Możesz do niego przeciągać ikony z pola dostępnych przycisków.

Ot i wszystkie ważne ustawienia edytora CKEditor. Nie zapomnij **zapisać** ustawień.

Zapisz i zamknij Zapisz Close

Edytor JCE

Edytor JCE jest najlepszym edytorem dla Joomla. Posiada rozbudowane możliwości edycji tekstu, a ostatnio dodano doń technologię przeciągnij i upuść. Czyli jak chcesz nową grafikę zapisać, przeciągasz z okna folderu na swoim komputerze do pola w oknie edytora. Reszta robi się sama.

Edytor jest do pobrania tu: <http://www.joomlacontenteditor.net/downloads/editor/category/editor-2>

Dla naszej Joomla 1.6, a teraz już 1.7 archiwum instalacyjne **jest tu**.

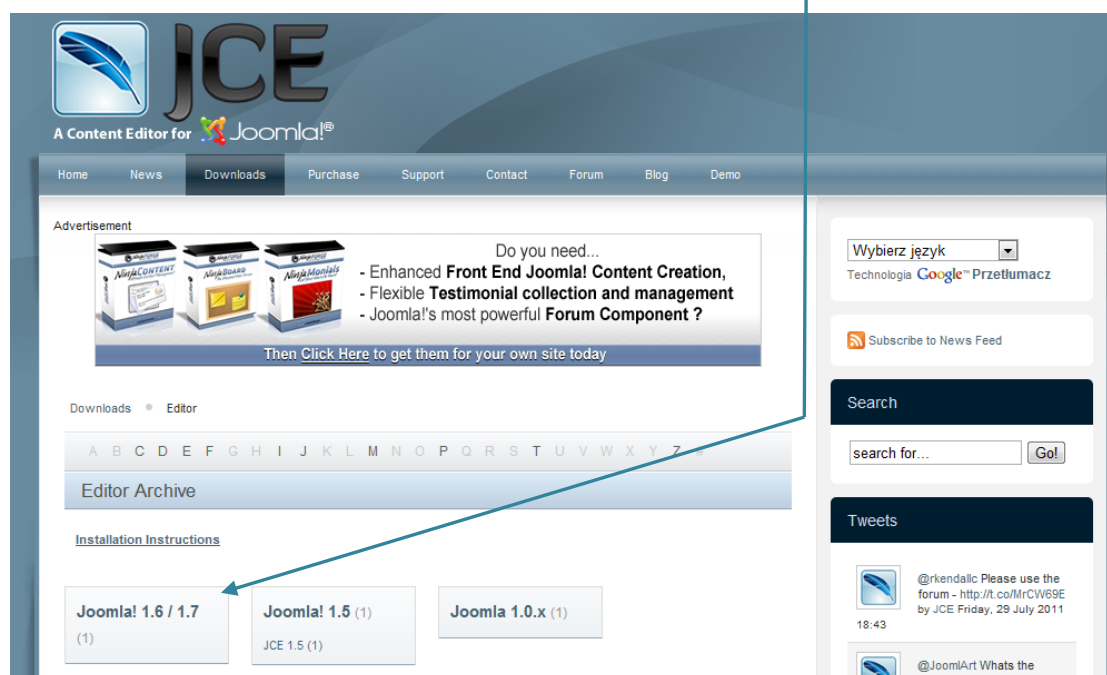

Panel **administracyjny** edytora znajdziesz w menu Komponenty.

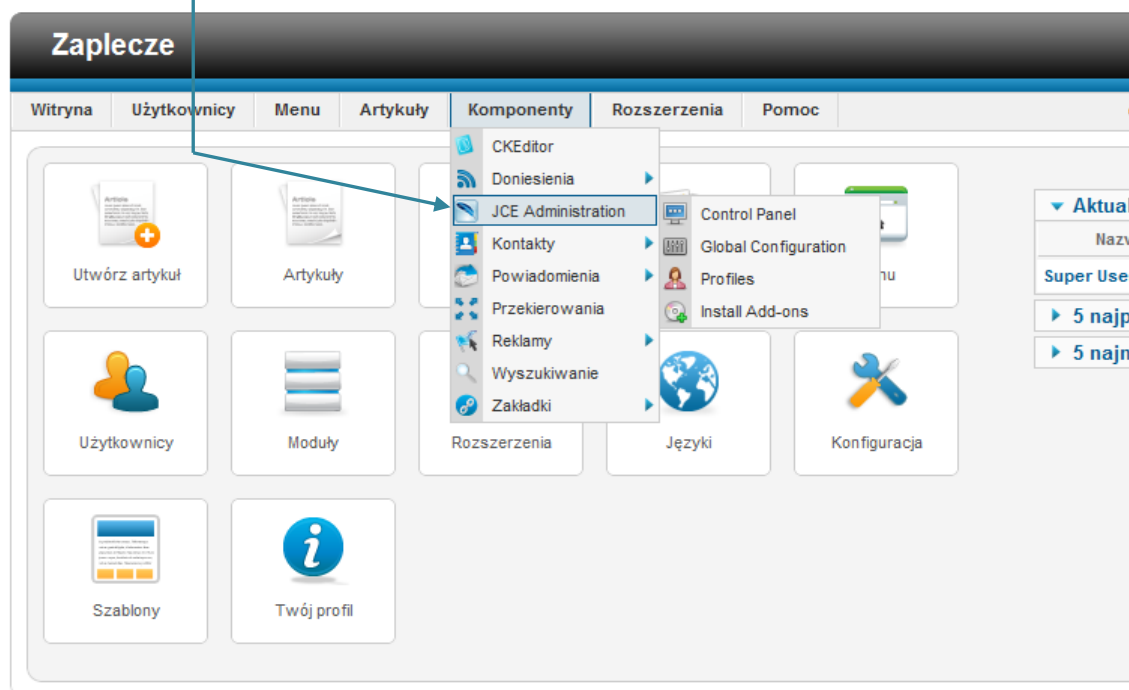

Joomla® jest wolnym oprogramowaniem wydawanym na warunkach GNU Powszechnej Licencji

A że edytor znacznie rozbudowany, to i opcji przeróżnych wiele posiada.

Oto i **Panel kontrolny** edytora. Tu masz dostęp do wszystkich jego ustawień.

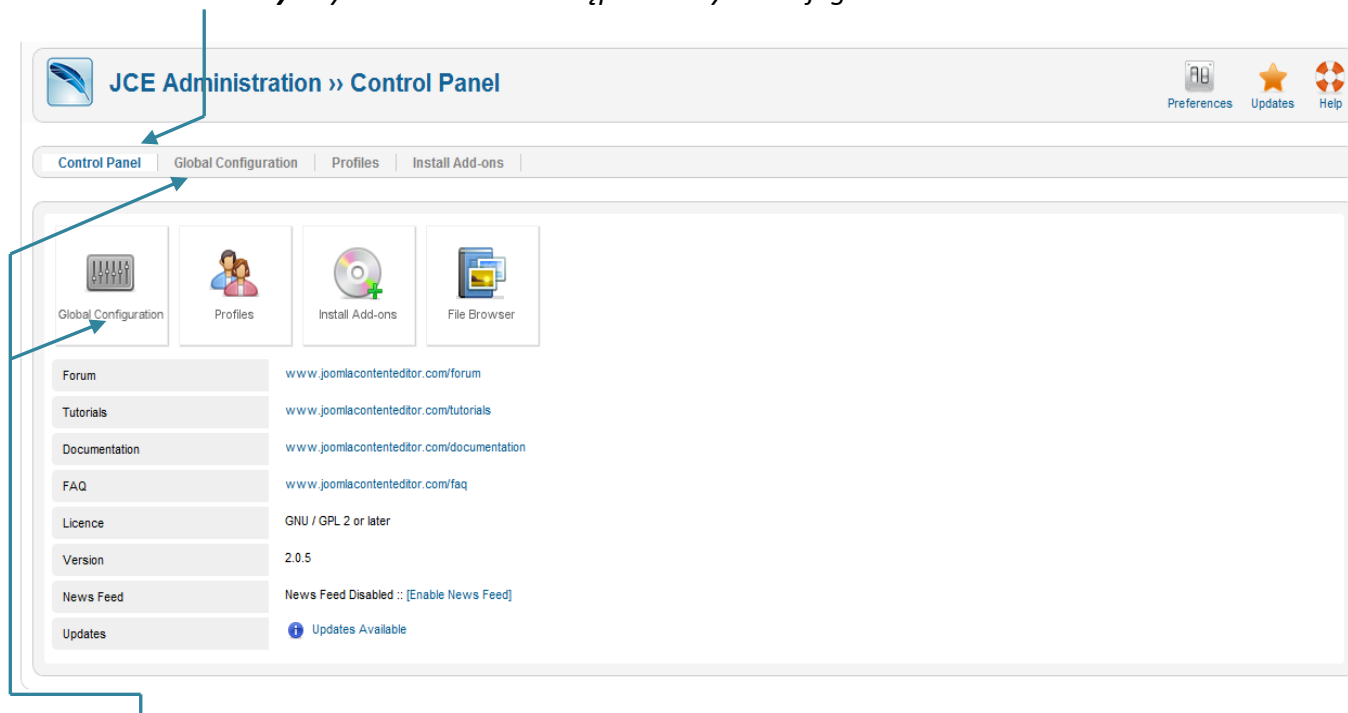

W **konfiguracji globalnej** dostęp masz do ustawień globalnych.

Cleanup & Output		
Cleanup HTML	No	← Wyczyść HTML, czyli usuń znacznik html, pozostaw Nie.
Entity Encoding	UTF-8	← Kodowanie znaków, zostaw na UTF-8
Plugin Mode	No	← Tryb pluginu, pozostaw na Nie.
Formatting & Display		
Force Container Element	Paragraph	← Główny element zawartości, tu ustawione na paragraf.
Newlines	Paragraphs (p)	← Przejście do nowej linii (enter) kończy paragraf i zaczyna nowy paragraf.
Editor Style Reset	No	← Zresetuj styl edytora, zostaw na Nie.
Editor Styles	Template CSS File	← Wybór stylu wykorzystywanego przez edytor do formatowania tekstu.
Custom CSS Files	eg: templates/\$template/css/content.css	
Compression Options		
Compress Javascript	No	← Kompresja plików Javascript używanych przez edytor – przyspiesza ładowanie edytora.
Compress CSS	No	← Kompresja pliku CSS używanego przez edytor
Compress with Gzip	No	← Podwójna kompresja Zip
Advanced		
Use Cookies	Yes	

Zmiany, o wiele takie uczynisz, zapisujesz przyciskiem **Apply**, to bez wychodzenia z zakładki.

Przycisk **Save** zapisuje zmiany i przenosi do zakładki Panel kontrolny.

Edytor JCE może mieć wiele ustawień dla wielu użytkowników. To potrzebne, jak nad witryną pracuje wielu, czyli przy zespołowej pracy. Parametry poszczególnych opcji, dla każdego profilu ustawisz w zakładce **Profiles**.

Masz tam sposobność zarządzania profilami, znaczy **edytować, dodawać, włączać, usuwać** też.

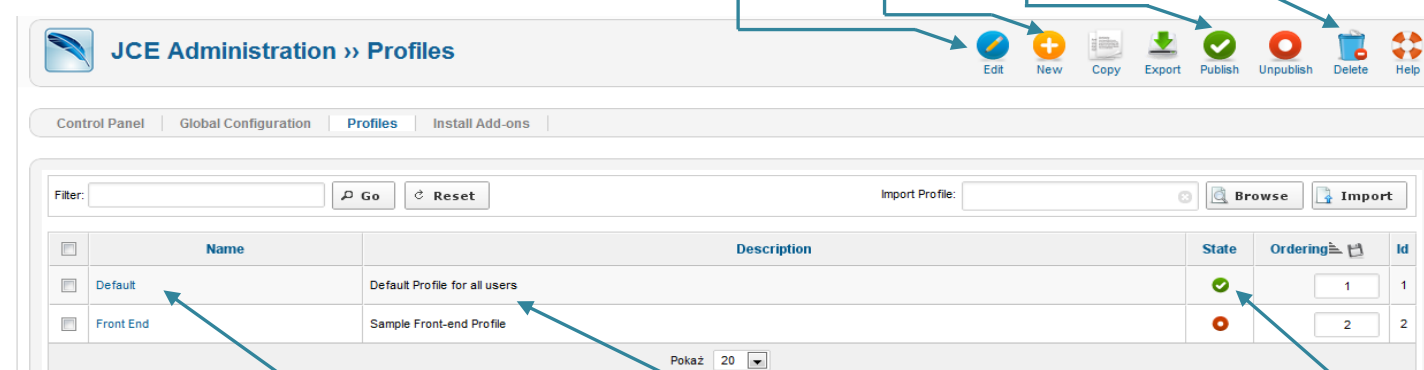

Tu zajmiemy się edycją profilu domyślnego, **Default** znaczy się. To **domyślny** profil dla wszystkich użytkowników. Jest **opublikowany**, czyli włączony. W przeciwieństwie do profilu **Fron End**, ten wyłączony.

Ten **Fron End**, to profil dla edycji od czoła, czyli z witryny. Bo w Joomla artykuły niekoniecznie z zaplecza edytować mus, można i od frontu. Domyślnie, tak jak teraz, profil wyłączony.

W zakładce **Ustawienia** jest dostęp do podstawowych ustawień danego profilu.

Details Section:

- Name:** Default (Annotation: *Nazwa profilu*)
- Description:** Default Profile for all users (Annotation: *Opis profilu*)
- Profiles Enabled:** Radio buttons for "Nie" and "Tak" (selected) (Annotation: *Profil włączony – Tak*)
- Ordering:** 1. Default (dropdown menu) (Annotation: *Porządek na liście profili*)

Assignment Section:

- Area:** Front-end & Back-end (dropdown menu) (Annotation: *Przypisanie profilu do strefy zasięgu. Tu działa od frontu i od zaplecza.*)
- Components:** Radio buttons for "All Components" (selected) and "Select from list". Below is a list of components: ckeditor, com_banners, com_categories, com_checkin, com_config, com_contact, com_content, com_cpanel, com_installer, com_languages (Annotation: *Komponenty obsługiwane w tym profilu edytora.*)

← - - - - Grupy użytkowników mogących korzystać z tego profilu edytora.

← - - - - Tu można dodawać indywidualnych użytkowników profilu.

Z kolei zakładka **funkcje** umożliwia zmianę paska narzędziowego edytora. Starczy z pola **Dostępne Przyciski** przeciągnąć przycisk do pola **Domyślny Układ Edytora**. Na odwrót też.

Przycisk **Buton Legend** otwiera wyskakujące okno z opisem wszystkich przycisków.

W sekcji **Dodatkowe Funkcje (Additional Features)** uruchamiasz rozszerzone funkcje edytora.

File Browser – uruchamia przeglądarkę plików.

Context Menu – uruchamia menu kontekstowe.

Inline Popus – otwiera wyskakujące okna dialogowe jako elementy strony, omija blokady pouts przeglądark.

Media Suport – wspiera elementy multimediiów.

Zakładka **Parametry Edytora** zawiera zaawansowane parametry edytora.

Parameter Name	Value	Description
Editor Width	<input type="text"/>	Szerokość edytora
Editor Height	<input type="text"/>	Wysokość edytora
Toolbar Theme	Default	Styl wyglądu paska narzędziowego
Toolbar Alignment	Left	Wyrównanie paska narzędziowego
Toolbar Location	Top	Położenie paska narzędziowego (górze/dół)
Statusbar Location	Bottom	Położenie paska statusu
Show Editor Path	Yes	Zapamiętaj rozmiar edytora
Allow Editor Resizing	Yes	Pozwól na zmianę rozmiarów edytora
Allow Horizontal Editor Resizing	Yes	Pozwól na zmianę rozmiarów edytora w poziomie
Store Editor Size	Yes	Zapamiętaj rozmiar edytora
Dialog Theme	jce	Wygląd okien dialogowych
Editor Styles	Inherit	Styl użyty do formatowania tekstu edytora
Custom CSS Files	eg: templates/\$template/css/content.css	Własny arkusz styli do formatowania

W Parametrach wtyczek ustawiasz wartości parametrów dla wtyczek używanych przez edytor.

Setup	Features	Editor Parameters	Plugin Parameters
Article Breaks	← Article Breaks	Standard Parameters Standard Parameters for the plugin	Wtyczka podziału artykułu – czytaj więcej, podziel stronę.
File Browser	← Show Readmore button	Yes	Wtyczka przeglądarki plików
Image Manager	← Show Pagebreak button	Yes	Wtyczka przeglądarki grafik
Link	← Hide Joomla! Readmore / PageBreak	No	Wtyczka przeglądarki linków
Media Support	←		Wtyczka przeglądarki mediów
Paste	←		Wtyczka wklejania, wycinania
Source Code Editor	←		Wtyczka edytora źródła (kodu)
Spellchecker	←		Wtyczka sprawdzania pisowni

Tyle o parametrach i właściwościach profili.

Wracamy do panelu kontrolnego i wybieramy **instalatora** edytora.

JCE Administration » Control Panel

Control Panel | Global Configuration | Profiles | **Install Add-ons**

Global Configuration | Profiles | **Install Add-ons** | File Browser

Forum www.joomlacontenteditor.com/forum

Tutorials www.joomlacontenteditor.com/tutorials

W zakładce **instalatora** masz możliwość doinstalować **wtyczki dla edytora**.

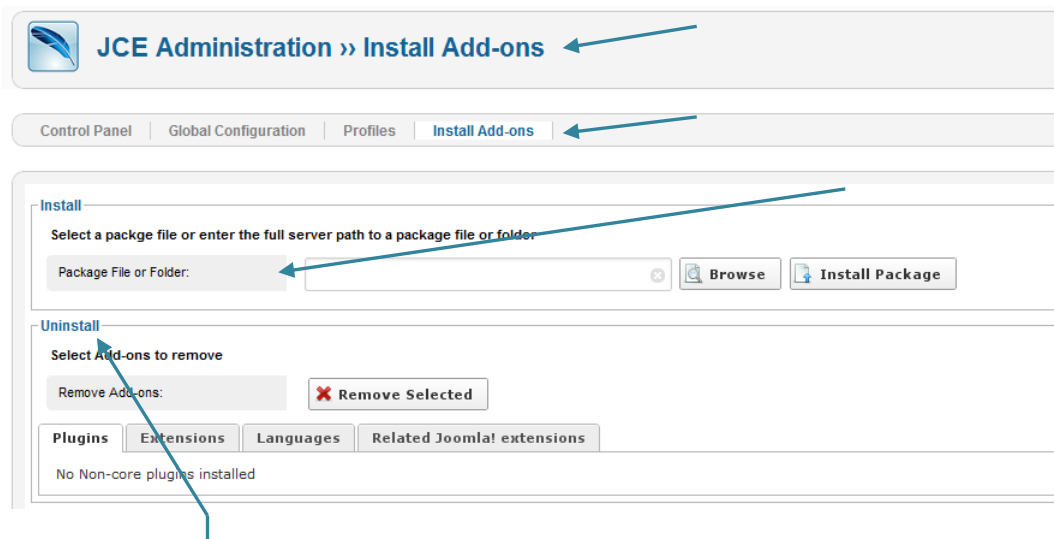

Możesz też usuwać te, niepotrzebne.

Ostatnią, dostępną w Panelu kontrolnym opcją, jest **przeglądarka plików**.

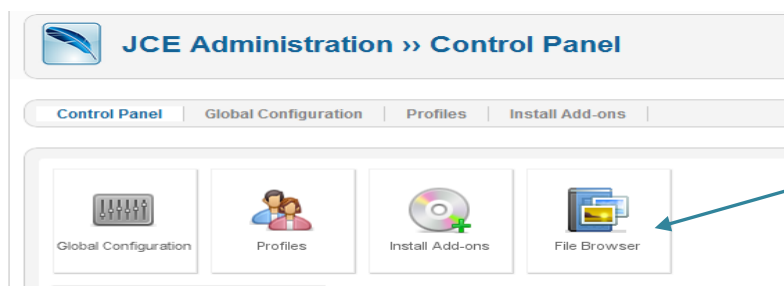

Prócz przeglądania plików, jest sposobność wczytywania nowych metodą **przeciągnij i upuść**.

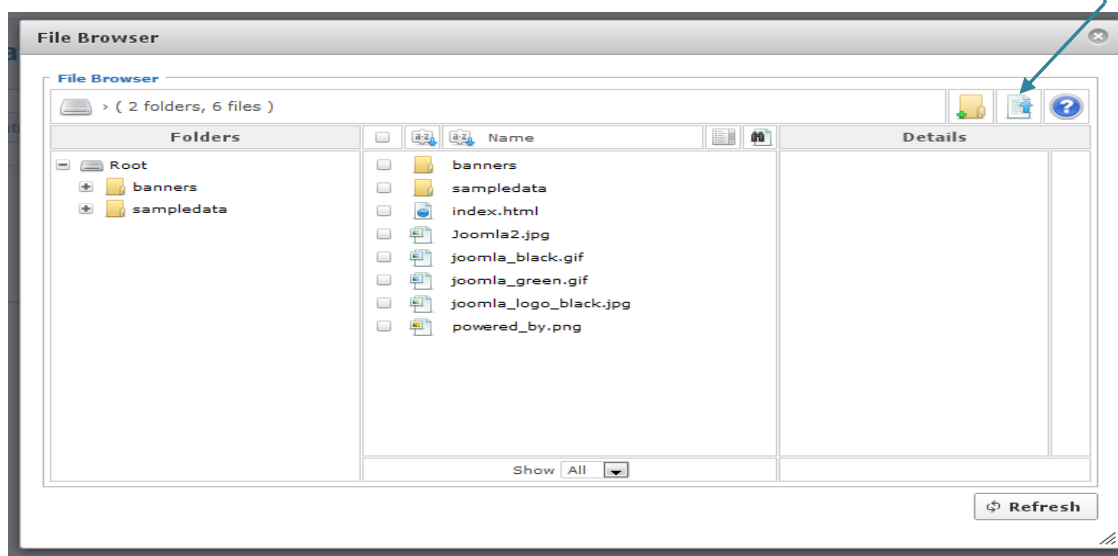

Starczy wskazać katalog, do którego ma być zapisany plik, kliknąć **przycisk**.

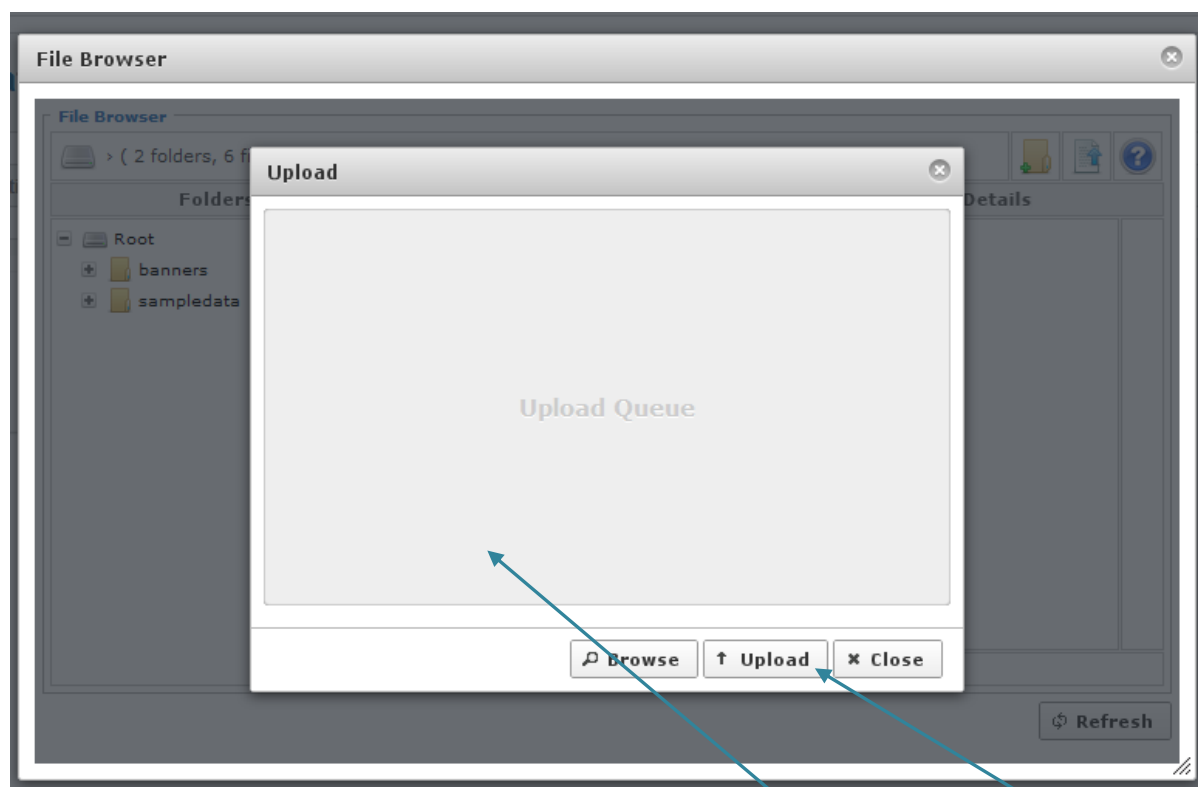

Przeciągnąć myszką plik z dysku naszego komputera do **okienka**, nacisnąć **prześłać** i gotowe, plik zapisany na serwerze.

Wybór domyślnego edytora.

Wyboru edytora domyślnego, czyli tego który będzie używany dokonujesz w miejscach dwu.

Pierwsze to **Twój profil**. To, co tam ustawisz, jest nadrzędne nad innymi ustawieniami. Dla Twojego profilu, czyli dla Ciebie.

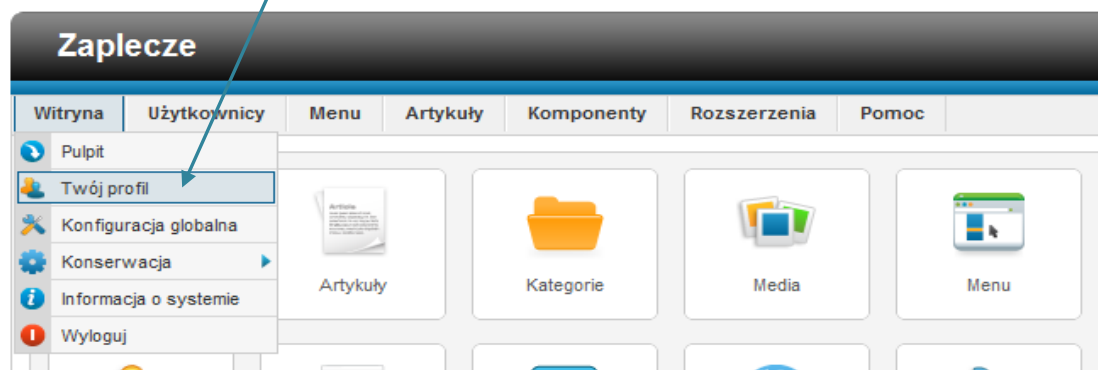

W swoim **profilu użytkownika** wybierasz **edytor**, ten co odpowiedni dla Ciebie akurat.

Klikasz **Zapisz i zamknij** i masz.

Drugie miejsce znowu, to **Konfiguracja globalna**. Tam ustawiasz dla całej witryny, głównie dla frontu.

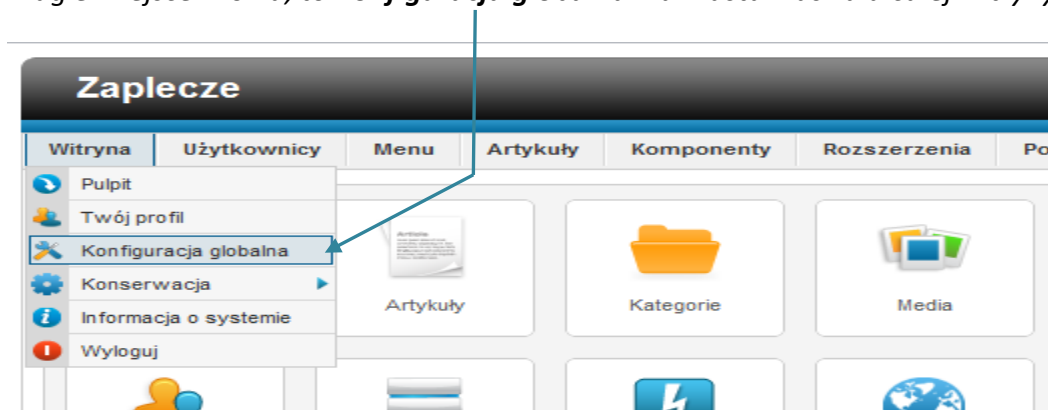

Zmienić domyślny edytor masz sposobność w **tym miejscu**.

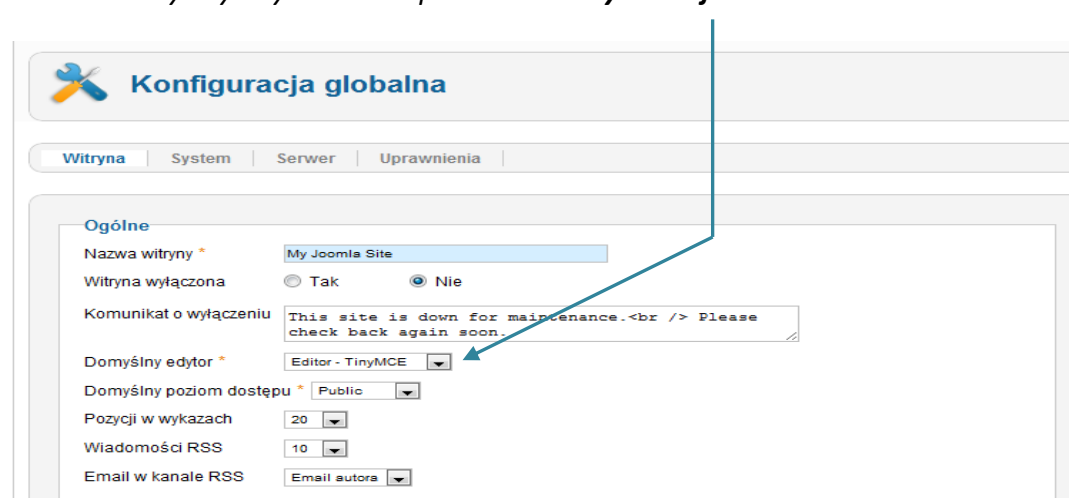

Pamiętaj, ustawienia w Twoim profilu są nadrzędne. To, co tu zmienisz, dla Ciebie nie działa.

To i wszystko o edytorach tekstu dla Joomla.

Jak co za mało wyjaśnione, albo co działać nie chce, tu masz formularz do kontaktu:

<http://nowa22.eu/masz-problem-pytaj.html>

Wszystkiego najlepszego i wytrwałości.

Jan Zabłotny

<http://nowa22.eu>

<http://biznesnauta.pl>