

Nowe narzędzia

Polonizowanie Joomla.

Joomla po naszymu.

*Poddający się - nigdy nie wygrywa, a
wygrywający - nigdy się nie poddaje.*

Napoleon Hill

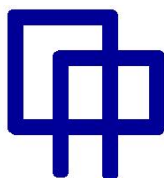

www.nowa22.eu

Jan Zabłotny

2011

Co zaplecze, co front Joomla?

Twoja Joomla niby jedna, a w dwu postaciach jest. Jedna, prezentacyjna, wyświetla każdemu chętnemu wszystkie Twoje treści. Znaczy się możesz blokować dostęp do całości, albo i wybranych stron. Będą wtedy tylko dla zarejestrowanych użytkowników, co swój login i hasło posiadają. Tak, czy inaczej tę część inaczej frontem nazywają.

Druga strona znowu ukryta, loginem i hasłem zawsze strzeżona. To zaplecze jest, do sterowania całym portalem służy. Wszystko tam zrobisz. I artykuł dodasz, i rozszerzenie jakie uruchomisz. A i język na nasz też zmienić idzie. No i jeszcze ważne sprawy, znaczy się parametry, dla portalu ustawiasz tam. To, żeby proste adresy pokazywały się zamiast PHPowych potamańców. I tytuł dla portalu, i jego opis i słowa kluczowe dla wyszukiwarek. Nie tu miejsce i pora o wszystkim mówić. O tym kiedy indziej i gdzie indziej.

Tu, w miejscu tym, zajmiemy się spolonizowaniem Twojego portalu. Ja zauważyłeś, Joomla nie instaluje się z naszym językiem. To i problem wielki nie jest. Parę chwil, kilka kliknięć myszką i będzie po naszymu, Joomla znaczy się.

Pliki do polonizacji potrzebne.

Nim do zaplecza Joomla się zalogujesz, jest potrzeba pobrać i zapisać na komputerze archiwum ZIP plików do spolszczenia. Tu nadmienić wypada, co do Joomla (jako rozszerzenie) wczytać można tylko pliki archiwum ZIP. Każde jedno rozszerzenie musi być w tym to formacie. Instalator portalu nie wczyta, i nie zainstaluje żadnego innego formatu.

Link do archiwów jest tu:

http://joomlancode.org/qf/project/jtranslation1_6/frs/?action=FrsReleaseBrowse&frs_package_id=5681

Masz tam pliki do wszystkich wersji Joomla 1.6.xxx jakie się ukazały do tej pory. Od najstarszej 1.6.0 do najnowszej na czas Twojej wizyty tam. Na teraz, jak to piszę najnowsza jest Joomla 1.6.5. Tyle że generacja 1.6 .xxx okropnie szybko się rozwija. Tydzień w tydzień nowa wersja się zjawia. Wybierz taką, co z Twoim Joomla zgodne jest.

Jako że zainstalowałem wersję Joomla 1.6.4 to i pobrać muszę dla niej pakiet 164.

Release Name	Release Date	Filename	File Size	Download Count
tinymce_lang_pack_pl_3.3.9.3_1.6	2011-03-15 18:00:00-05	tinymce_lang_pack_pl_3.3.9.3_1.6.zip	25 KB	6831
pi-PL_joomla_lang_full_165	2011-07-11 17:00:00-05	pi-PL_joomla_lang_full_165.zip	231 KB	357
pi-PL_joomla_lang_full_164	2011-06-29 17:00:00-05	pi-PL_joomla_lang_full_164.zip	231 KB	3014
pi-PL_joomla_lang_full_163.1	2011-04-19 17:00:00-05	pi-PL_joomla_lang_full_163.1.zip	233 KB	10497
		pi-PL_joomla_lang_full_163.zip	221 KB	4436
pi-PL_joomla_lang_full_162	2011-04-15 17:00:00-05	pi-PL_joomla_lang_full_162.zip	221 KB	3740
pi-PL_joomla_lang_full_161	2011-03-15 18:00:00-05	pi-PL_joomla_lang_full_161.zip	216 KB	2263
pi-PL_joomla_lang_full_160	2011-03-05 17:00:00-06	pi-PL_joomla_lang_full_160_v_rc2.zip	217 KB	1531

Do zaczęcia pobierania kliknij w link odpowiedni. Zapisz na dysku swego komputera, tak żebyś wiedział później gdzie to masz.

Logowanie do zaplecza Joomla.

Linki do zaplecza dostałeś w mailu, zaraz po instalacji Installatron do Ciebie wysłał. Masz go jeszcze w Installatronie skrzętnie zapisany, w **szczegółach aplikacji**.

Moje Joomla! (8) aktualizuj do 1.6.5 zobacz/edytuj szczegóły stwórz kopię zapasową odinstaluj ? ☐

Joomla! www: <http://witryna.nowa22.eu>
 administracja: <http://witryna.nowa22.eu/administrator>
 pomoc: <http://forum.joomla.org>

wersja: 1.6.4 • pliki: 29.9MB • baz danych: 0.2MB • instaluj: 2011-07-07 • aktualizuj: 2011-07-07

Wybierz: Wszystkie • Żadne

Odinstaluj Kopia zapasowa Aktualizacja

Installatron zainstalowane aplikacje v8.1.5

Tam to znajdziesz link do **frontu** witryny i do **zaplecza** też.

www	http://witryna.nowa22.eu
administracja	http://witryna.nowa22.eu/administrator
pliki	/cpsess2555526300/frontend/x3/filemanager/index.html?dirselect=webroot&dir=public_html%2Fwitryna
bazadanych	/cpsess2555526300/3rdparty/phpMyAdmin/index.php?db=nowaeu_jos2

Two blue arrows point from the text above to the 'www' and 'administracja' links in the table.

A trochę niżej zapisany masz Twój **login** i **hasło**, to jak byś zapomniał.

Te wartości są dla ciebie twojego własnego zapisu i nie są używane przez {installatron}.	
Login Administratora	admin
Hasło Administratora	<input type="password"/>

Pod podanym adresem znajdziesz formularz logowania do zaplecza Joomla. Znaczy się ten adres z **/administrator**

- User Name:
- Password:
- Language:

A 'Log in' button with a green arrow is at the bottom right of the form. A blue arrow points from the text below to this button.

Podajesz swoje hasło do logowania i logujesz się do zaplecza.

Pierwsza wizyta w panelu administratora.

Że Joomla jeszcze nie po naszymu to i wszystko masz w angielskim. Za jedną chwilę to zmienimy. Trzeba nam użyć instalatora Joomla. Znajdziesz go w menu **Extensions**

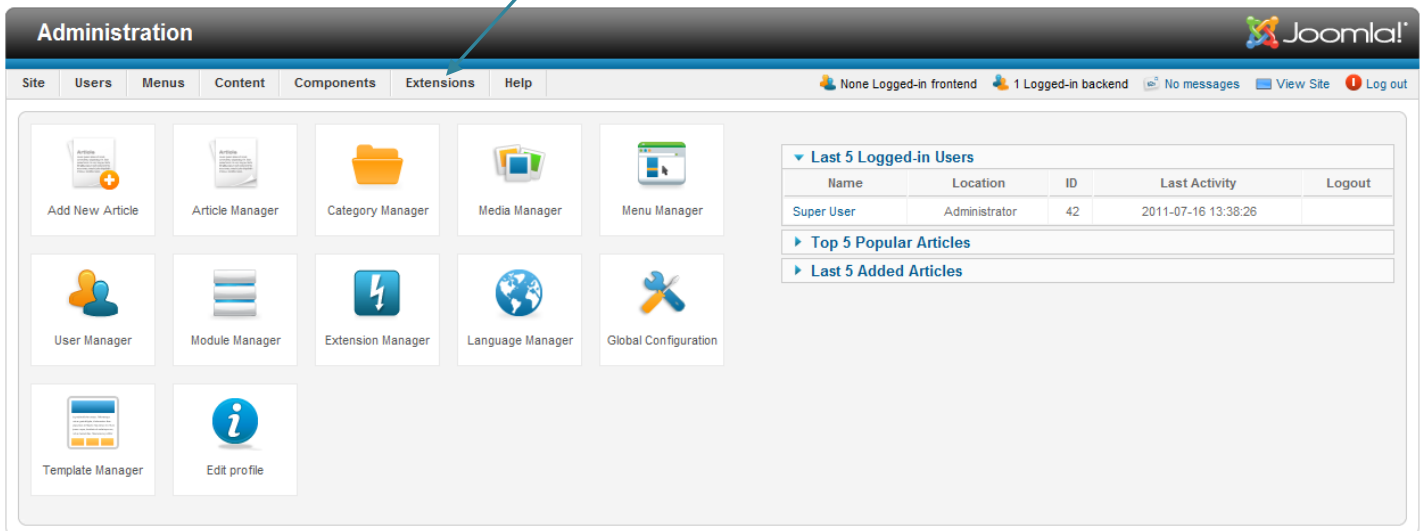

Tam, w menu **Extensions** wybieramy **Extensnsions Manager**.

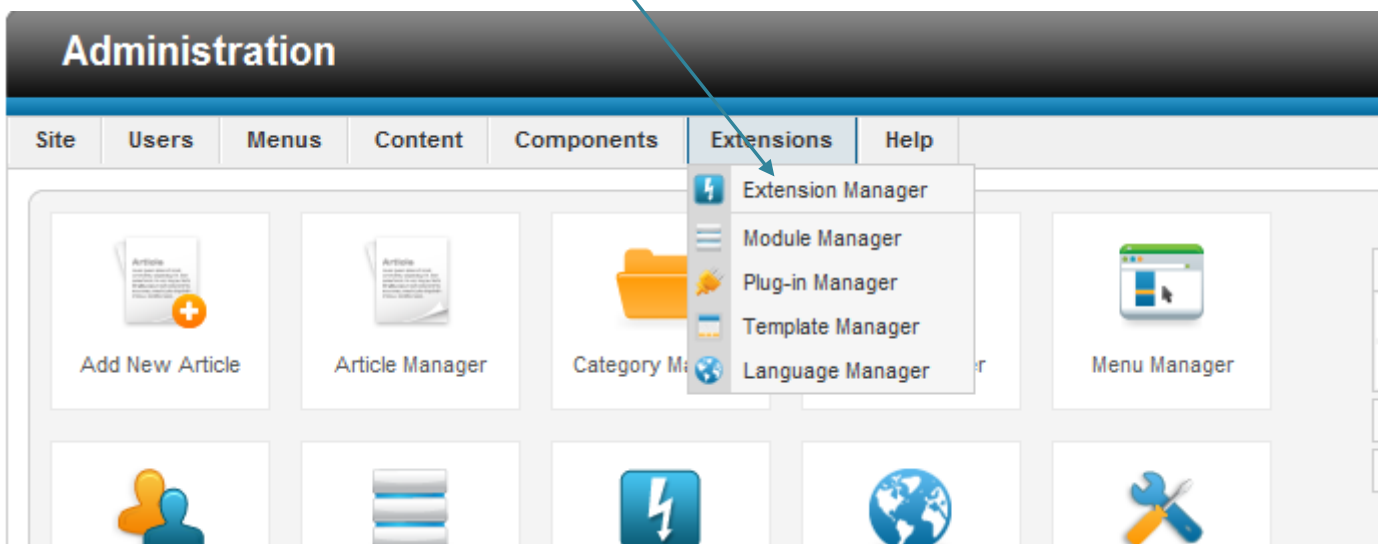

Znajdujemy się w zakładce **Instal** Extension Managera.

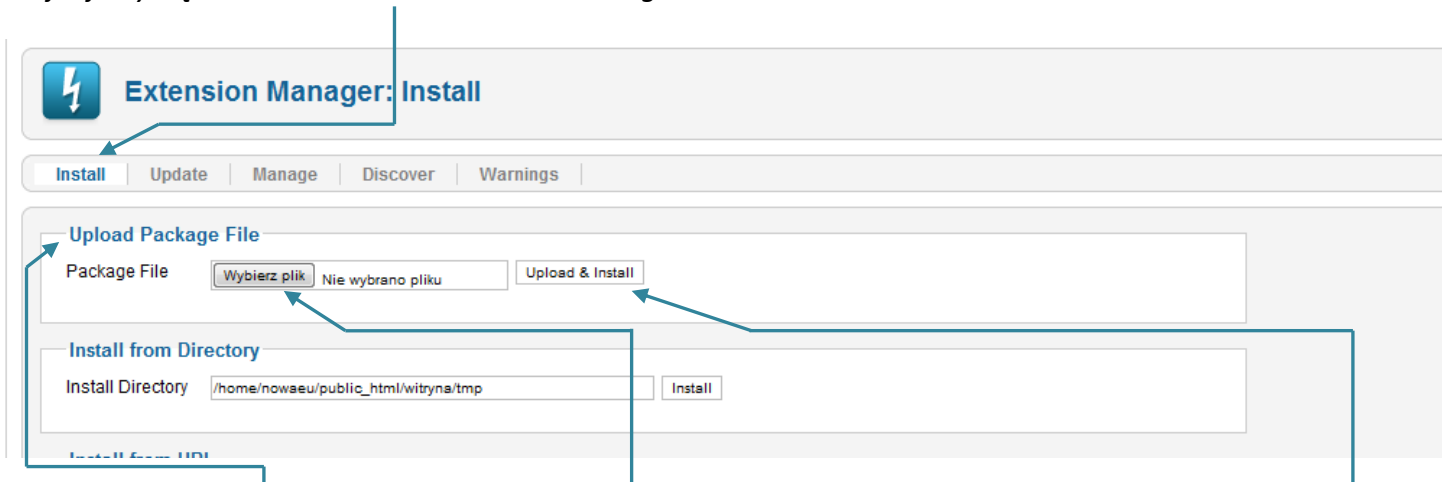

Tu, w sekcji **Upload Package File** wskazujemy **lokalizację** archiwum polonizacyjnego, wczytujemy go i instalujemy.

Po chwili Joomla wyświetla komunikat o powodzeniu instalacji polskiego pakietu językowego.

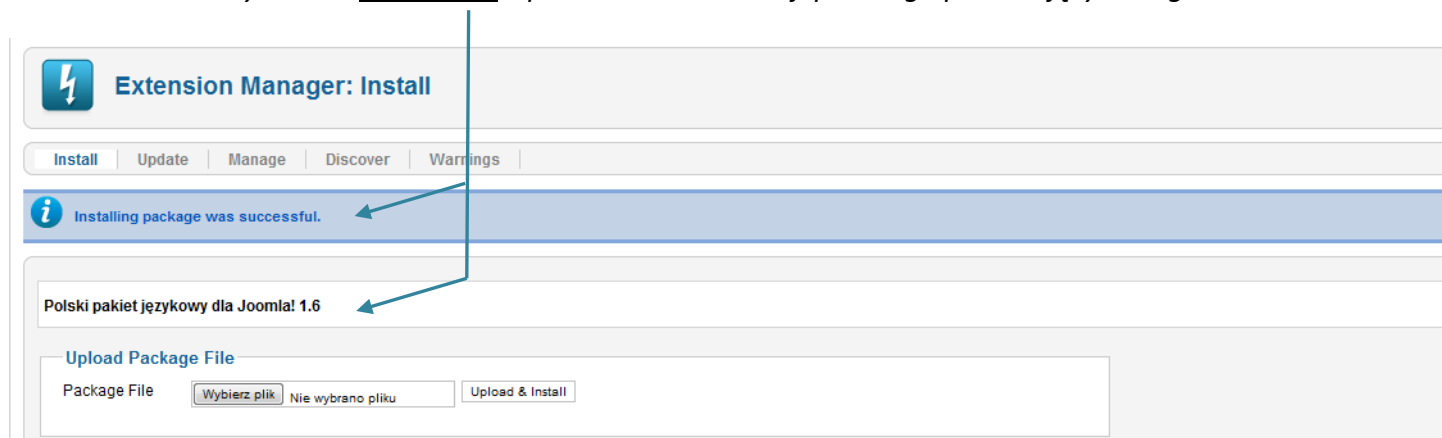

Polonizacja zainstalowana, trzeba teraz tylko zmienić język zalepca i witryny.

Zmieniamy język zalepca i witryny.

Wersjami językowymi Joomla zarządzamy w menadżerze języków. Tam zmieniamy osobno dla witryny i dla zalepca wersję językową.

Naszego zarządzającego od języków znajdziemy w menu Extensions, na samej dole pozycji jest **Language Manager**.

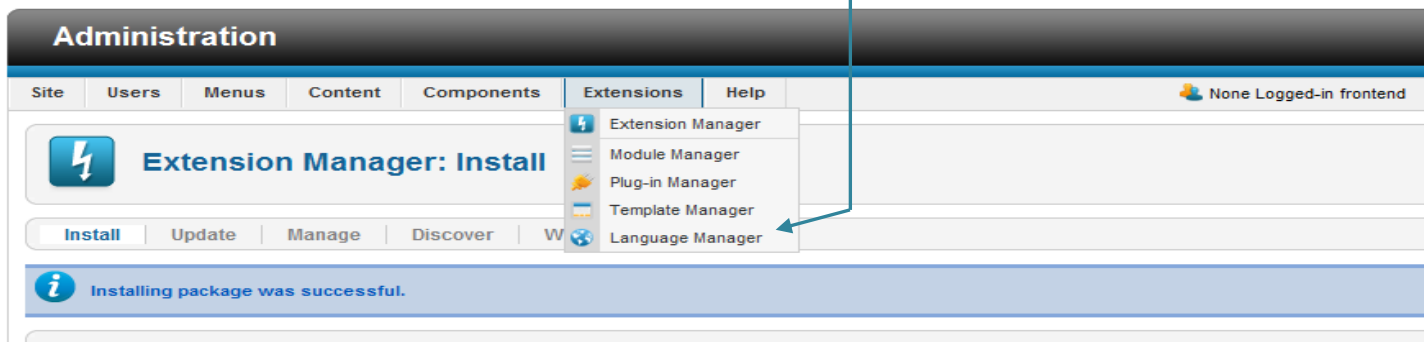

W menadżerze języków widzimy zainstalowane wersje, nasza też już jest. Tyle, że nadal domyślny jest język angielski.

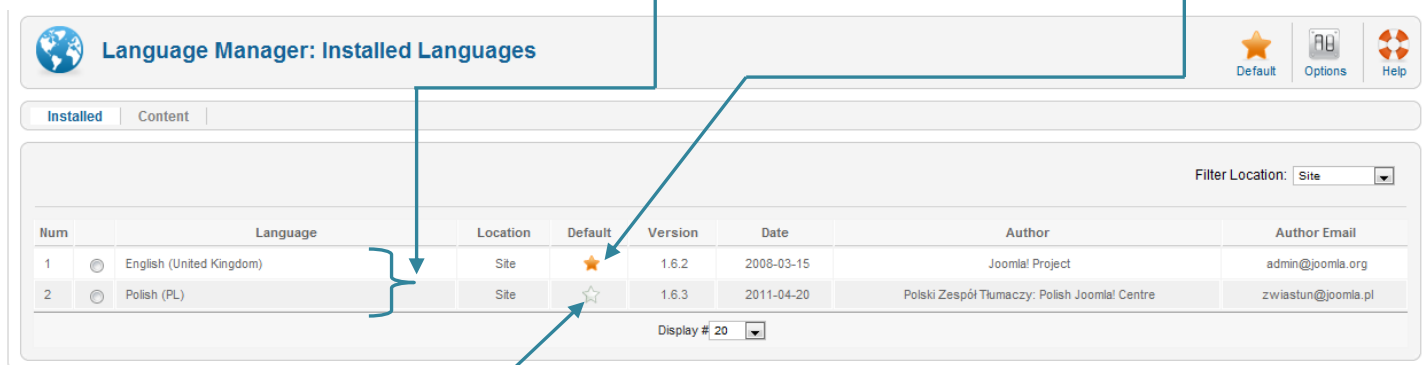

Starczy kliknąć w gwiazdkę dla Polski (PL)

Język zmieniony, tyle że na razie dla **witryny** (frontu). Teraz rozwiń listę i wybierz pozycję Administrator.

Zmień domyślny język dla zaplecza (gwiazdka). Od tego momentu zaplecze też masz po naszymu. Tak jak masz pokazane poniżej.

Lp.	Język	Klient	Domyślnie	Wersja	Data	Autor	Email autora
1	English (United Kingdom)	Zaplecze	☆	1.6.2	2008-03-15	Joomla! Project	admin@joomla.org
2	Polish (PL)	Zaplecze	★	1.6.3	2011-04-20	Polski Zespół Tłumaczy: Polish Joomla! Centre	zwiadstun@joomla.pl

Joomla już po naszymu gada. Nadeszła pora zmiany wyglądu portalu, czyli zainstalowanie tematów graficznych. O tym w następnej części.

Jak nie wszystko jasne, co wyżej opisałem, śmiało pytaj. Tu masz formularz do kontaktu ze mną.

<http://nowa22.eu/masz-problem-pytaj.html>

Wszystkiego najlepszego i wytrwałości.

Jan Zabłotny

<http://nowa22.eu>

<http://biznesnauta.pl>